

サービスメニューのご案内

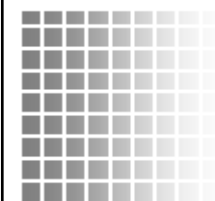

株式会社 システムサポート

Oracle Database構築サービスメニュー



Oracle Database構築では以下の製品・機器・環境を提供させていただきます。

| 項目 | Edition | Version | 価格 |
|---|--------------------|---------------|------------|
| Oracle Database (Single) | Standard Edition | 10gR2 / 11gR1 | 500,000～ |
| | Enterprise Edition | 10gR2 / 11gR1 | 600,000～ |
| Oracle Database Real Application Clusters (RAC) | Standard Edition | 10gR2 / 11gR1 | 900,000～ |
| | Enterprise Edition | 10gR2 / 11gR1 | 1,100,000～ |
| Oracle Fail Safe | --- | 3.3 | 800,000～ |
| Oracle Enterprise Manager Grid Control | --- | 10gR4 | 500,000～ |
| Oracle Client | --- | 10gR2 / 11gR1 | 300,000～ |
| Oracle Application Server (Single) | --- | 10gR3 | 500,000～ |
| Shared Disk (NetApp/DELL) | --- | --- | 300,000～ |
| Backup環境 | --- | --- | 670,000～ |

※PlatformはLinux、Windowsとさせていただきます、その他については別途ご相談となります。

※Oracle Clientは10台までとさせていただきます。

DBコンサルティングサービスメニュー



| | カテゴリ | 主な作業内容 | 価格 |
|--------------------|---------------------|--|------------|
| DBコンサルティングサービスメニュー | SQLアセスメント | アセスメント対象SQLに対して、妥当性のある動作をするようコーディングされているかの評価を行います。 | 430,000円～ |
| | DBアセスメント | STATSPACK・またはAWRLレポートを基にしたパフォーマンスチューニングを行います。 | 600,000円～ |
| | DB運用設計 | DB新規構築に伴うDBサーバ運用設計 | 470,000円～ |
| | パフォーマンス情報スキルトランスファー | STATSPACK、AWR、SQLトレースを使用したDB性能分析手法を学習します。 | 30,000円～ |
| | DBバックアップ／リカバリ設計 | データベース新規構築に伴うデータベースバックアップ・リカバリ設計、ならびに実装作業 | 670,000円 |
| | DBマイグレーションバージョンアップ | データベース製品のメジャーバージョンアップに関するDBA作業 | 別途見積り |
| | DB移行支援 | OracleDB以外のDBからOracleDBへの移行支援を行います。 | 別途見積り |
| | リスク調査 | KROWNから対象のDBバージョンに対してのBug情報や特殊な仕様について抽出します。 | 1,000,000円 |

BTOサービスメニュー



| | カテゴリ | 主な作業内容 | 価格 |
|-----------------|------------------------------|---|--|
| DBAサポート QA対応 | インシデントサービス QA対応サービス | 対応時間4時間を1インシデントとして メール(電話)にて、DBに関わる技術支援行います。 | 680,000円 |
| | スーパーバイジングサービス DBAサポートサービス | DBの運用保守局面にて、電話、メールにての業務支援を行います。 ※パフォーマンスチューニングや設計など運用保守以外の作業に関しては、別途お見積りとなります。 | 3ヶ月 2,000,000円 6ヶ月 3,600,000円 12ヶ月 6,400,000円 |
| | BTOサービス DBAサポートサービス | 作業範囲をヒアリングさせて頂いた上で、別途お見積りとさせていただきます。 | |
| | オンサイトサービス 障害復旧サービス | 障害が発生した際の1次切り分けを実施します。 対応は1日とさせて頂き、1日を越えた作業につきましては、別途お見積りとなります。 | 100,000円 |

VM構築サービス



| | カテゴリ | 主な作業内容 | 価格 / 期間 |
|--------------|------------------------|---|-------------------|
| VM構築 サービス | VMware 構築 サービス | <ul style="list-style-type: none"> ●導入ヒアリング ●VMware構築作業 ●ゲストOS構築作業 ●バックアップ構築作業 ●基本動作検証 | 600,000円～ 5日～ |
| | ※Ver ESX 3.0 以降 | ※オプションサービス <ul style="list-style-type: none"> ●運用監視設定作業 ●ストレージ設定 | 別途、御見積 |
| | OracleVM 構築 サービス | <ul style="list-style-type: none"> ●導入ヒアリング ●VMware構築作業 ●ゲストOS構築作業 ●バックアップ構築作業 ●基本動作検証 | 600,000 円～ 5日～ |
| | ※Ver 2.1.1 以降 | ※オプションサービス <ul style="list-style-type: none"> ●運用監視設定作業 ●ストレージ設定 | 別途、御見積 |

※交通費、宿泊費は別途、精算になります。
 ※作業期間は弊社営業日によります。ご注文時に弊社問い合わせ窓口にご確認ください。
 ※一部離島部につきましては別途交通費を頂きます。

会社案内



■ 会社概要

| | |
|-------------|---|
| 名称 | 株式会社システムサポート (略称STS) |
| 所在地 | 〒920-0853 石川県金沢市本町1-5-2 リファール9F |
| 代表者 | 代表取締役社長 小清水 良次 |
| 設立 | 昭和55年1月 (1980年) |
| 資本金 | 1億3,000万円 |
| 社員数 | 565名 (2009年4月現在) |
| 売上高 | 45.5億円 [連結] (2009年予定 60.0億円 [連結]) |
| 事業所 関連会社 | 本社(金沢)、東京、名古屋、大阪、神戸、北陸 株式会社イーネットソリューションズ |

■ 沿革

| | |
|--------------|---|
| 昭和55年 (1980) | 石川県金沢市に設立 |
| 昭和59年 (1984) | 名古屋営業所開設 |
| 昭和62年 (1987) | 東京営業所開設 |
| 平成11年 (1999) | 北陸支店を開設 |
| 平成12年 (2000) | ISO9001認証を取得(日本品質保証機構JQA) 石川ベンチャー大賞「奨励賞」受賞 |
| 平成16年 (2004) | 日本オラクル社とOracle EBSテクニカルパートナー締結 関西以西の主要拠点として新たに 大阪支店を開設 |
| 平成19年 (2007) | 日本オラクル社New Technology Integratorsの20社に選定される 日本オラクル社のOracle Award 2007にて『MP of The Year』を受賞 |
| 平成20年 (2008) | 本社オフィスを現在地に移転。神戸テストセンターを開設 日本オラクル社のOracle Award 2008にて『NTI of The Year』を受賞 |

事業部ネットワーク

| | |
|------|------------------|
| 東京支社 | ビジネスITソリューション事業部 |
| 東京支社 | BS事業部 |
| 東京支社 | インフラソリューション事業部 |
| 東京支社 | Nプロジェクト推進グループ |
| | 大阪支店 |
| | 名古屋支店 |
| | 北陸支店 |
| | プロダクトサービス事業部 |
| | ICT事業部 |
| | アウトソーシング事業部 |
| | 金沢テストセンター |
| | 名古屋テストセンター |
| | 神戸テストセンター |

拠点ネットワーク

| |
|---------|
| 本社オフィス |
| 東京オフィス |
| 名古屋オフィス |
| 大阪オフィス |
| 神戸オフィス |
| 金沢オフィス |



本件に関するお問い合わせ

株式会社システムサポート
ORACLE事業推進本部
〒160-0023
東京都新宿区西新宿6-12-1
パークウエスト8F
Tel: 03-3342-9611
Email: ml-oraprom-all@sts-inc.co.jp
担当: 中島・田口



STS 株式会社 システムサポート